

第3章 基本操作

この章では、電子入札システムの基本的な操作についての説明します。

- 3. 1 電子入札システムにログインする場合
- 3. 2 調達案件一覧を表示する場合
- 3. 3 入札状況一覧を表示する場合

電子入札システムの画面の遷移

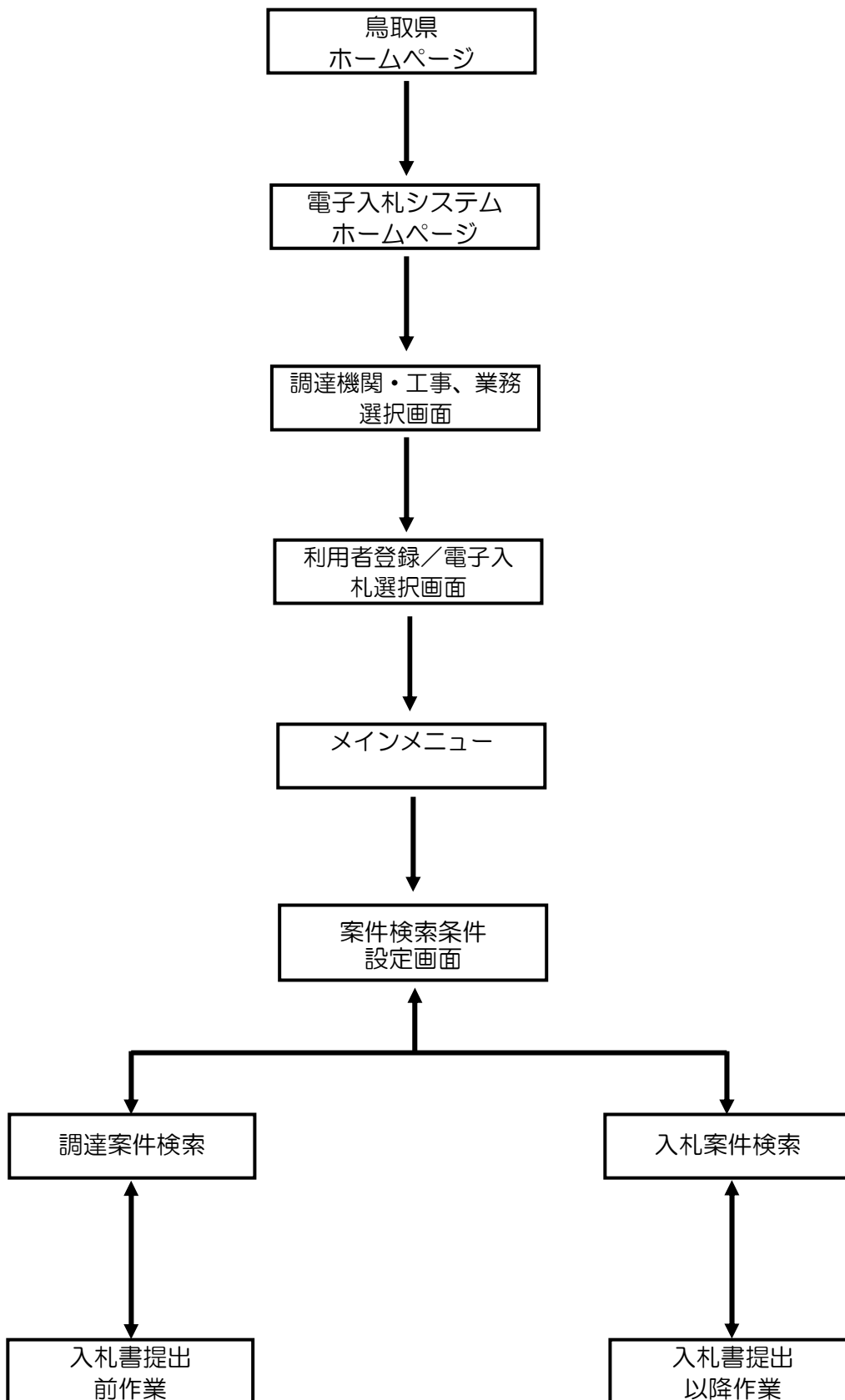

3. 1 電子入札システムに ログインする場合

3. 1 電子入札システムにログインする場合

調達機関・工事、業務選択

鳥取県ホームページより、電子入札システムへ遷移できます。

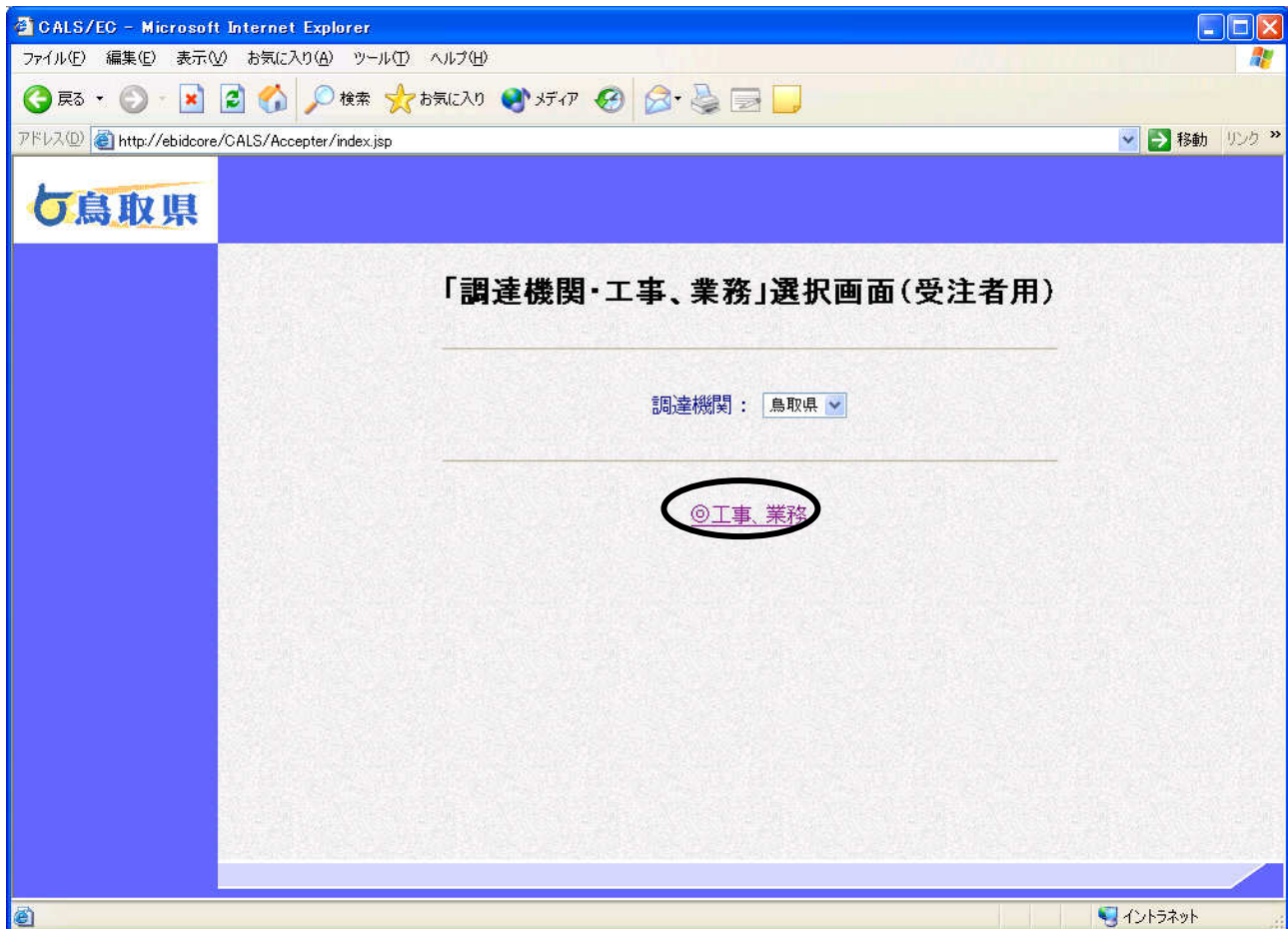

操作説明

◎工事、業務を選択します。

利用者登録／電子入札選択

「利用者登録」と「電子入札システム」の選択を行う画面です。

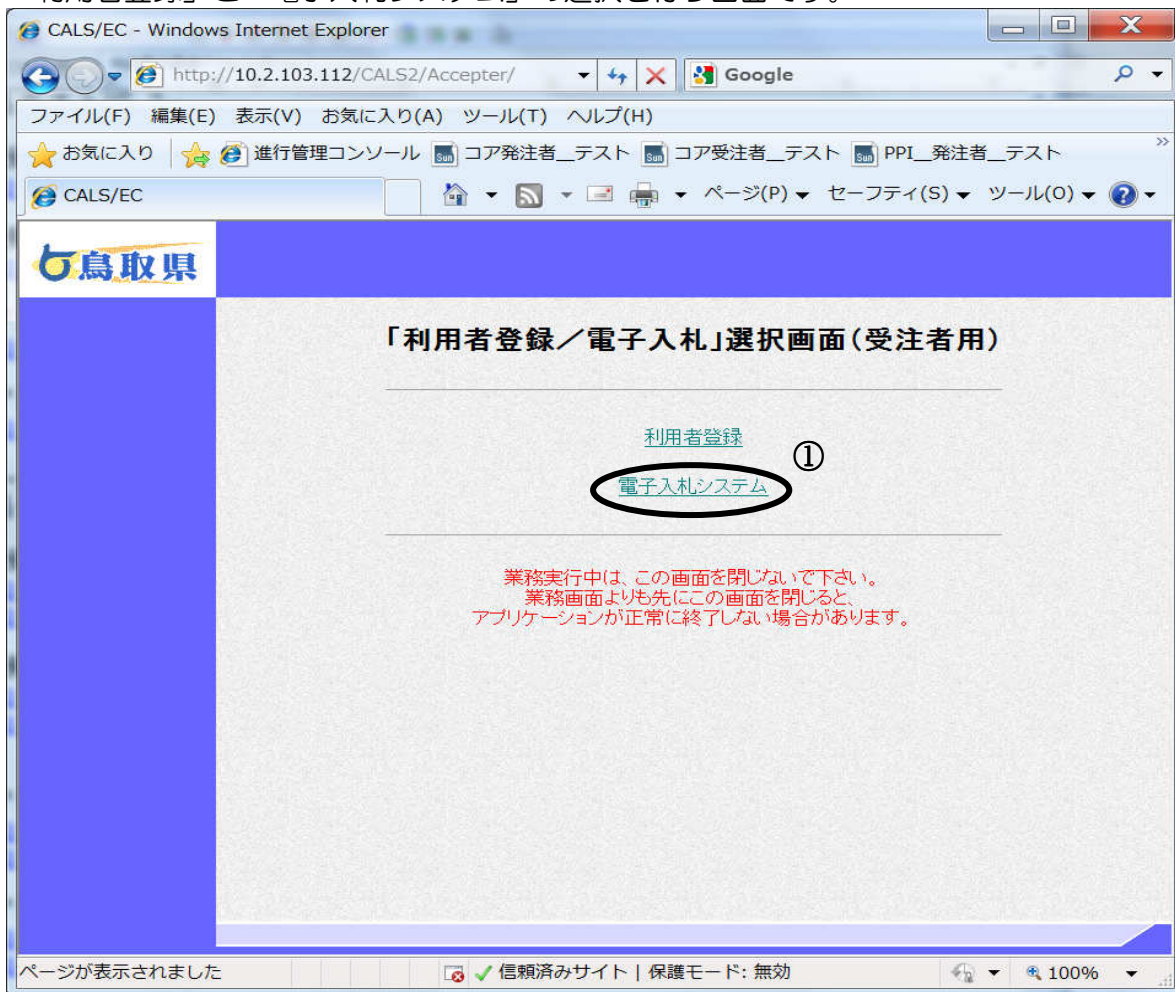

操作説明

電子入札システム①をクリックします。

メインメニューの表示

電子入札システムの受注者機能を起動します。

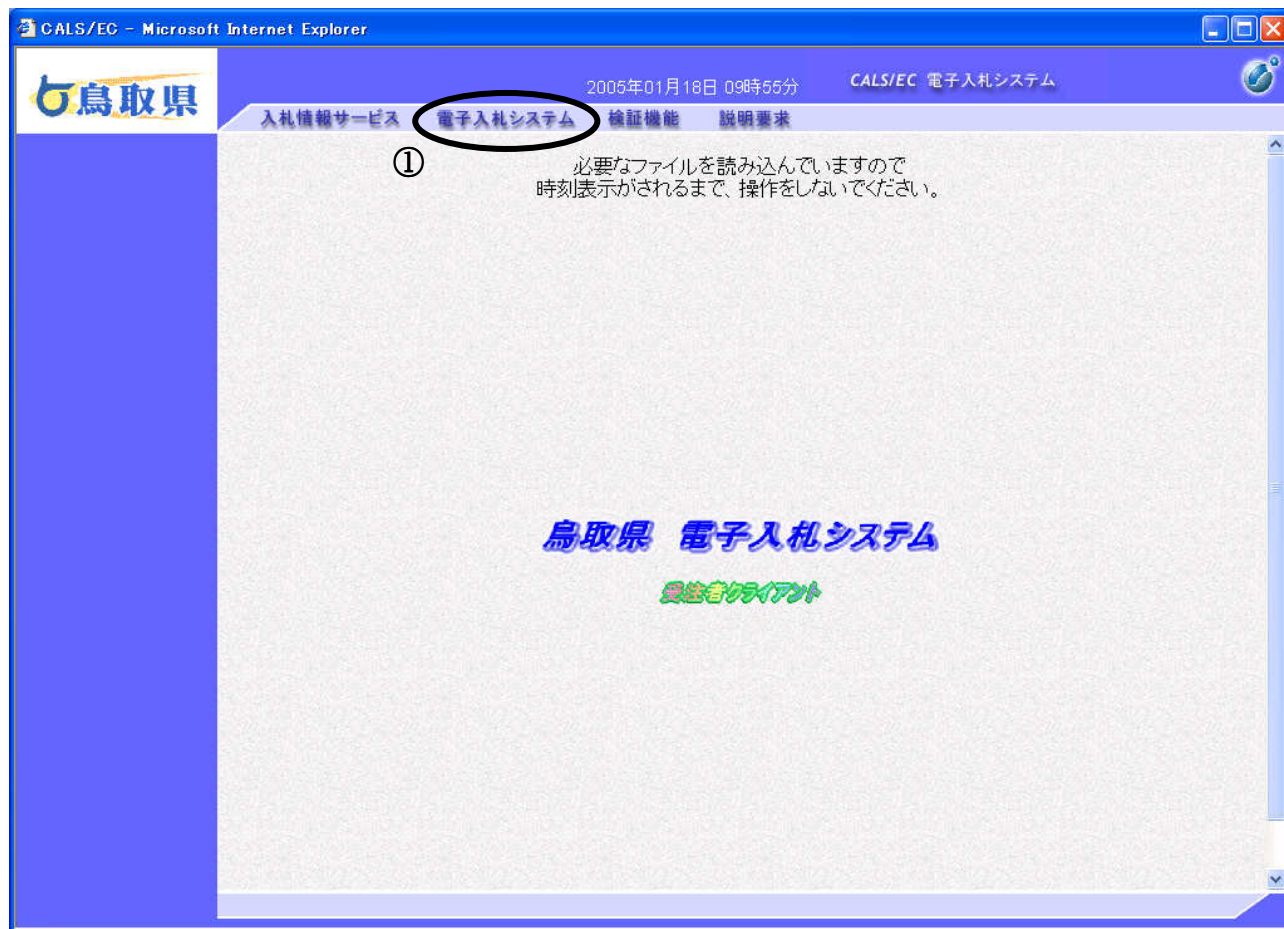

操作説明

電子入札システム① をクリックします。

※中央上部『読み込み中...JAVA アプレット...』の表示が『〇〇 〇〇年〇〇 月〇〇日〇〇時〇〇分』に変わるまで操作は行わないでください。

IC カード PIN 番号入力

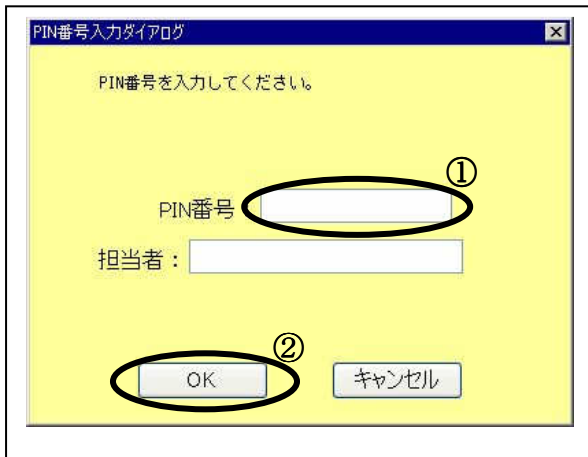

操作説明

IC カードをカードリーダーに差し込み、「PIN 番号」①に IC カードの PIN 番号を入力し、OK ボタン②をクリックします。

項目説明

PIN 番号：使用する IC カードの PIN 番号を入力します。
担当者：入力不要です。

※PIN 番号は半角英数字であり、入力した文字は“*”で表示されます。
(例) 入力：0000 → 表示：****
入力間違いの無い様ご注意ください。

※PIN 番号とは IC カードを利用する際に必要となる暗証番号のことです。

調達案件の検索

案件の検索条件を設定する画面です。

調達案件や入札案件の一覧は、当画面の検索条件に応じた表示となります。

- 地方整備局: 県土整備部
- 事務所: 管理課, 鳥取地方県土整備局, 八幡地方県土整備局, 道路課
- 工事: 全て
- 入札方式: 一般競争入札, 公募型指名競争入札, 限定公募型指名競争入札, 通常型指名競争入札方式, 公募型プロポーザル, 随意契約
- 工事種別/コンサル種別: 土木一般, PC, 港湾一般, 港湾特定
- 案件状態: 全て
- 検索日付: 指定しない
- 案件番号: 検索ボックス, チェックボックス '案件番号のみの場合はチェックしてください'
- 案件名称: 検索ボックス
- 表示件数: 10 件
- 案件表示順序: 案件番号, 昇順, 降順

At the bottom of the main area, there are two buttons: '調達案件一覧' (circled 2) and '入札状況一覧' (circled 2). A large bracket on the right side of the search area is labeled with a circled 1 (1).

操作説明

案件の検索条件①を設定し、左メニューまたは画面下部の「調達案件一覧」もしくは、「入札状況一覧」②を押下することにより、各々の一覧画面を表示します。

調達案件一覧ボタン : 申請書提出、受付票表示、通知書表示を行う場合に用います。

入札状況一覧ボタン : 入札書提出、見積書提出、各種通知書表示を行う場合に用います。

3. 2 調達案件一覧を表示する場合

3. 2 調達案件一覧を表示する場合

調達案件一覧の表示

調達案件一覧ボタンをクリックした場合、当画面が表示されます。
(検索条件設定画面で設定した条件に該当する案件情報の一覧を表示します)

鳥取県 CALS/EC 電子入札システム

2005年02月13日 19時59分

入札情報サービス 電子入札システム 確認機能 説明要求

調達案件一覧

調達機関(部署) 操作説明部

企業ID 020000000000102
企業住所 ○○市丸の内1-1-17
企業名称 第十建設
氏名 代表 十郎

表示案件 1-4
全案件数 4

最新表示

最新更新日時 2005.02.13 19:59

調達案件情報	工種区分	入札方式	競争参加資格確認申請/ 参加表明書/控除資料				受領確認/ 提出意思確認書				技術提案書				企業情報
			提出	再提出	受付票	通知書	通知書	再提出	受付票	提出	再提出	受付票	通知書		
1	A地区建設 羽橋上部 工事	土競	一般競争入札												
2	B地区土木 工事	土競	公募型 指名競争入札	表示		表示	表示								変更
3	F地区建設 工事	土競	限定公募型 指名競争入札												
4	庁舎ビル 築造工事	土競	公募型 プロポーザル												

表示案件 1-4
全案件数 4

操作説明

この画面より、申請書の提出、受付票/通知書の表示を行う案件の選択を行います。

- 一般競争入札、公募型指名競争入札/限定公募型指名競争入札では、
a列部分にボタンが表示されます。
- 通常型指名競争入札、随意契約では、b列部分にボタンが表示されます。
- 公募型プロポーザルでは、a列部分およびc列部分にボタンが表示されます。

3. 3 入札状況一覧を表示する場合

3. 3 入札状況一覧を表示する場合

入札（見積）状況一覧の表示

入札状況一覧ボタンをクリックした場合、当画面が表示されます。

（検索条件設定画面で設定した条件に該当する案件情報の一覧を表示します）

- Enterprise ID: 0200000000000102
- Enterprise Name: 第十建設
- Representative: 代表 十郎
- Display Case Range: 表示案件 1-4
- Total Cases: 全案件数 4
- Case Display Order: 案件番号 (selected)
- Sort: 昇順 (selected)
- Refresh: 最新表示
- Last Update Time: 最新更新日時 2005.02.13 20:04

番号	調査案件名称	工種区分	入札方式	入札/ 再入札/ 見積	辞退届	辞退 申請書	受付票/ 通知書 一覧	企業 情報	抽選	作業 状況
1	A地区鉄骨造上部工事	土岐	一般競争入札							
2	B地区土木工事	土岐	公募型 指名競争入札	入札書提出	提出			変更		表示
3	F地区浸透工事	土岐	特定公債型 指名競争入札							
4	JJシールド掘削工事	土岐	公募型 プロポーザル							

At the bottom right, it shows '表示案件 1-4' and '全案件数 4' with navigation arrows.

操作説明

この画面より、入札書の提出（辞退届）、受付票の表示、各種通知書の表示を行う案件の選択を行います。